

1	概要	<ol style="list-style-type: none"> 遅くて使えない Windows パソコンを Chromebook にするための install 手順書です。 Windows パソコンに、この USB 起動 Disk から Cloudready を install することができます。 古いパソコンでも電源投入の起動時間は、15 秒から 30 秒程度になり、Internet 接続は、Google Chrome ブラウザが快適に動作する様になります。 Cloudready の Install 作業は開始してから約 20 分ほどで完了します。 																								
2	注意事項	<ol style="list-style-type: none"> この install を行うと Windows は上書きされて無くなりますので、あらかじめ写真や動画、E-mail、お気に入りなどの web データは、Back Up を取っておいてください。 使用している Windows HDD を残しておきたい場合は、別途空の HDD を準備してください。Windows の HDD を取外して空の HDD を挿入した後、Cloudready を install してください。 Cloudready は Windows との DUAL boot をサポートしていません。 																								
3	準備するもの	<ol style="list-style-type: none"> Windows パソコン Cloudready USB 起動 Disk Internet から Download して作成できます：https://www.neverware.com/freedownload 本書 (Cloudready のパソコン インストール 取扱説明書) Windows を残す場合は、空の HDD。 (Cloudready は 8GB 以上であれば install できるので、HDD の容量は小さくても可)。 																								
4	USB 起動 Disk の起動方法	<ol style="list-style-type: none"> PC の電源を切った状態で、この Cloudready USB 起動 Disk を、パソコンの USB ポートに差し込んでください。 PC の電源 ON 後に下記の Function キーを連打して BIOS 設定画面を表示させてください。 メーカー別キー割付 <table border="0" data-bbox="379 1406 1136 1675"> <tr> <td>・ NEC</td> <td>F2</td> <td>・ Fujitsu</td> <td>F2 , F12</td> </tr> <tr> <td>・ Toshiba</td> <td>F2</td> <td>・ SONY</td> <td>F2</td> </tr> <tr> <td>・ LENOVO</td> <td>F1</td> <td>・ HP</td> <td>F10</td> </tr> <tr> <td>・ HITACHI</td> <td>F2</td> <td>・ Panasonic</td> <td>F2</td> </tr> <tr> <td>・ ASUS</td> <td>F2</td> <td>・ MOUSE</td> <td>Del</td> </tr> <tr> <td>・ DELL</td> <td>F2 , F12</td> <td></td> <td></td> </tr> </table> <p>起動後 BIOS 設定画面が表示されたら、Tab キーを押して「起動」を選択して、「起動デバイスの優先順位」を変更して、USB Device を最優先に変更してください。「変更して保存」を選択して「Yes」を押して再起動します。</p> <p>(注) 赤字で示した Function キーは、直接起動デバイスの選択画面が表示できます。 USB Device 「TOSHIBA Partition 27」を選択して Enter をクリックしてください。</p> Cloudready の USB から起動が行われ、ロゴ画面表示後に Welcome 画面が表示されます。 	・ NEC	F2	・ Fujitsu	F2 , F12	・ Toshiba	F2	・ SONY	F2	・ LENOVO	F1	・ HP	F10	・ HITACHI	F2	・ Panasonic	F2	・ ASUS	F2	・ MOUSE	Del	・ DELL	F2 , F12		
・ NEC	F2	・ Fujitsu	F2 , F12																							
・ Toshiba	F2	・ SONY	F2																							
・ LENOVO	F1	・ HP	F10																							
・ HITACHI	F2	・ Panasonic	F2																							
・ ASUS	F2	・ MOUSE	Del																							
・ DELL	F2 , F12																									

5 Cloudready
初期設定

(言語選択)
(キーボード)

(ネットワーク)

初期設定
(Log in)

Cloudready を最初に立上げると初期設定画面が表示されます。

1. 言語選択、ネットワーク設定

Welcome 画面



1. 言語選択画面が表示されるので、「JAPAN:日本語」を選択する。
2. キーボードは、「日本語」を選択する。
3. 「続行」をクリックする。

ネットワーク接続画面

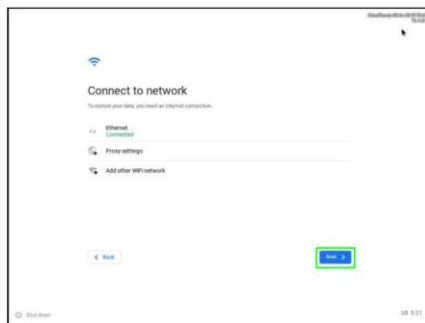

1. 検出されたネットワーク一覧表の中から目的のWiFiネットワークをクリックする。
2. ネットワークのパスワードを要求されるので、パスワードの入力を行い「続行」をクリックする。

匿名データ収集ポリシー画面

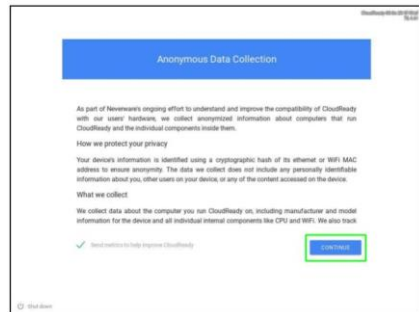

匿名データ収集ポリシーが表示されるので、「CONTINUE」をクリックする。

2. Google ID による Log in

下記の立上げ画面が表示されたら、画面中央に「Chromebook へのログイン」の表示が出ているので、G mail アドレスをキーインして「次へ」をクリックする。

Log in 画面



パスワードの要求画面が表示されるので、G mail のパスワードをキーインして「次へ」をクリックする。その後、Cloudready の Top 画面が表示される。

6 Cloudready install

1. Cloudready Top 画面の右下の時計部分をクリックすると
コンソール画面が表示されるので、install ボタンをクリックします。

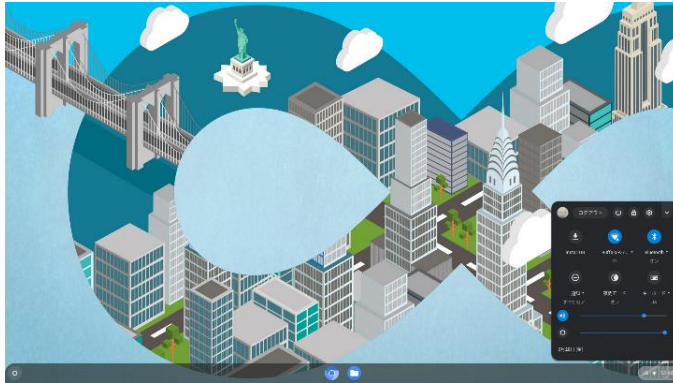

Install 前の
警告文

Install を行うと HDD のデータは消去されるので、BackUp を取ってくださいの警告。

「install Cloudready」をクリックする。

再度・警告。
install すると、本当に HDD のデータが消えますよ。

「Erase Hard Drive & install Cloudready」をクリックする。

Install 中画面
動作中は画面の点が移動して進行中を示す。

終了

Cloudready の install は約 10 分ほど掛ります。
Install が終了したら自動的に Shutdown になります。
その後 Cloudready の USB 起動 Disk を引き抜いてください。

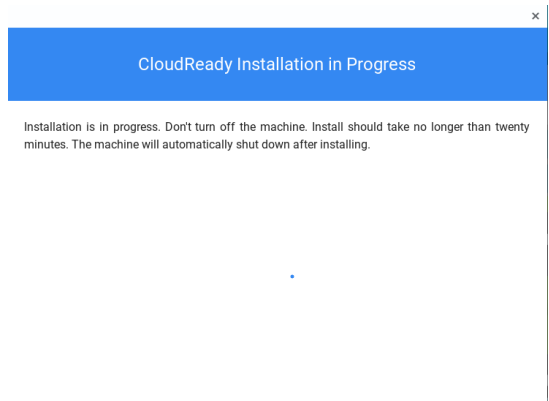
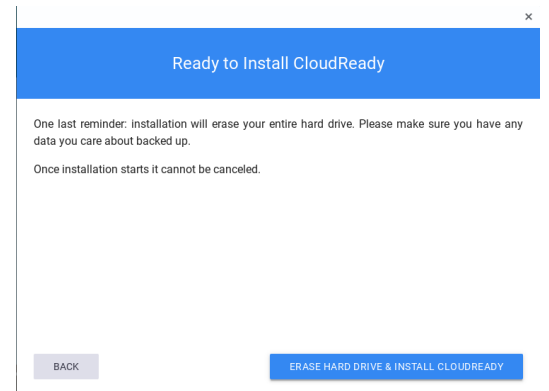
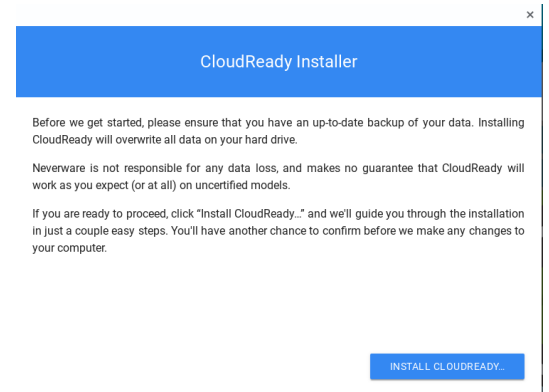

7 PC HDD から
立上げ

Install が終了した Cloudready を、パソコンの HDD から立上げします。
パソコンの Power ボタンを押してください。

1. Welcome 画面が表示されて初期設定が可能になるので、言語選択、キーボード設定を行ってください。
2. ネットワークの設定画面が表示されるので、WiFi ネットワークを選択して、WiFi パスワードを入力してください。
3. 匿名データ収集ポリシーが表示されるので「CONTINUE」をクリックする。
4. Log in 画面が表示されたら、画面中央に「Chromebook へのログイン」の表示が出ているので、G mail アドレスをキーインして「次へ」をクリックする。
5. パスワードの要求画面が表示されるので、G mail のパスワードをキーインして「次へ」をクリックする。
その後、Cloudready の Top 画面が表示される。

8 初期設定
(時刻設定)

1. 時刻の設定
Cloudready の Top 画面から右下の時計部分をクリックしてコンソールパネルを表示させる。
コンソール画面が表示されたら、歯車マークの設定をクリックする。



詳細設定画面



1. 設定画面の最下部にある、詳細設定をクリックする。
2. タイムゾーンの設定を「日本標準時(Tokyo)」に変更する。

他のユーザー管理

2. 他のユーザー管理設定

設定画面 ユーザー

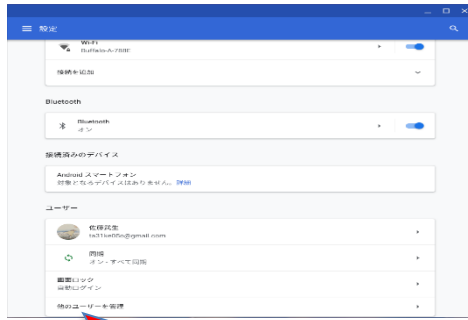

他のユーザー管理をクリック

他のユーザーを管理 画面



上の2つを ON に設定する。
利用者が自分だけになる場合は
3つ目も ON にして可。

付属 Program install

3. 付属 Program install

Cloudready に付属している Program は、install しておきましょう。

- 1. Adobe Flash : アドビ フラッシュ マクロプログラム
- 2. Proprietary Media Component : Cloudready 専用のメディアソフト

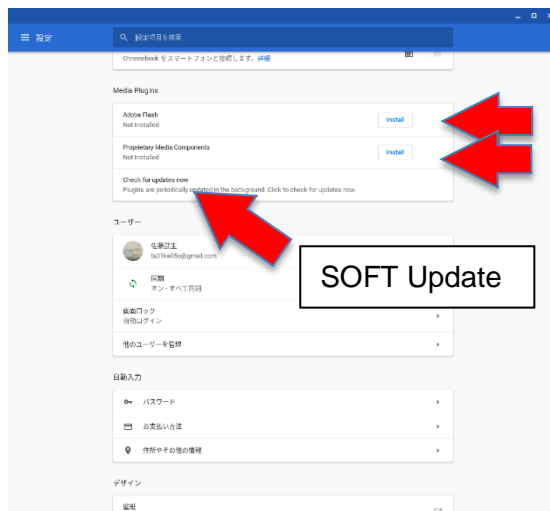

付属 Program

SOFT Update

SOFT Update

4. Cloudready の SOFT の Update を行ってください。

5. 初期設定完了

Cloudready の Top 画面に戻れば、Log in した Google ID で利用可能な状態になります。
Log out しても「終了」処理をしても、再起動すると同じ Log in Top 画面が表示され、
ネットワークの初期設定などはありません。